PLAN D'INTERIEUR FUTUR 3 ETAGE

offre de base 1

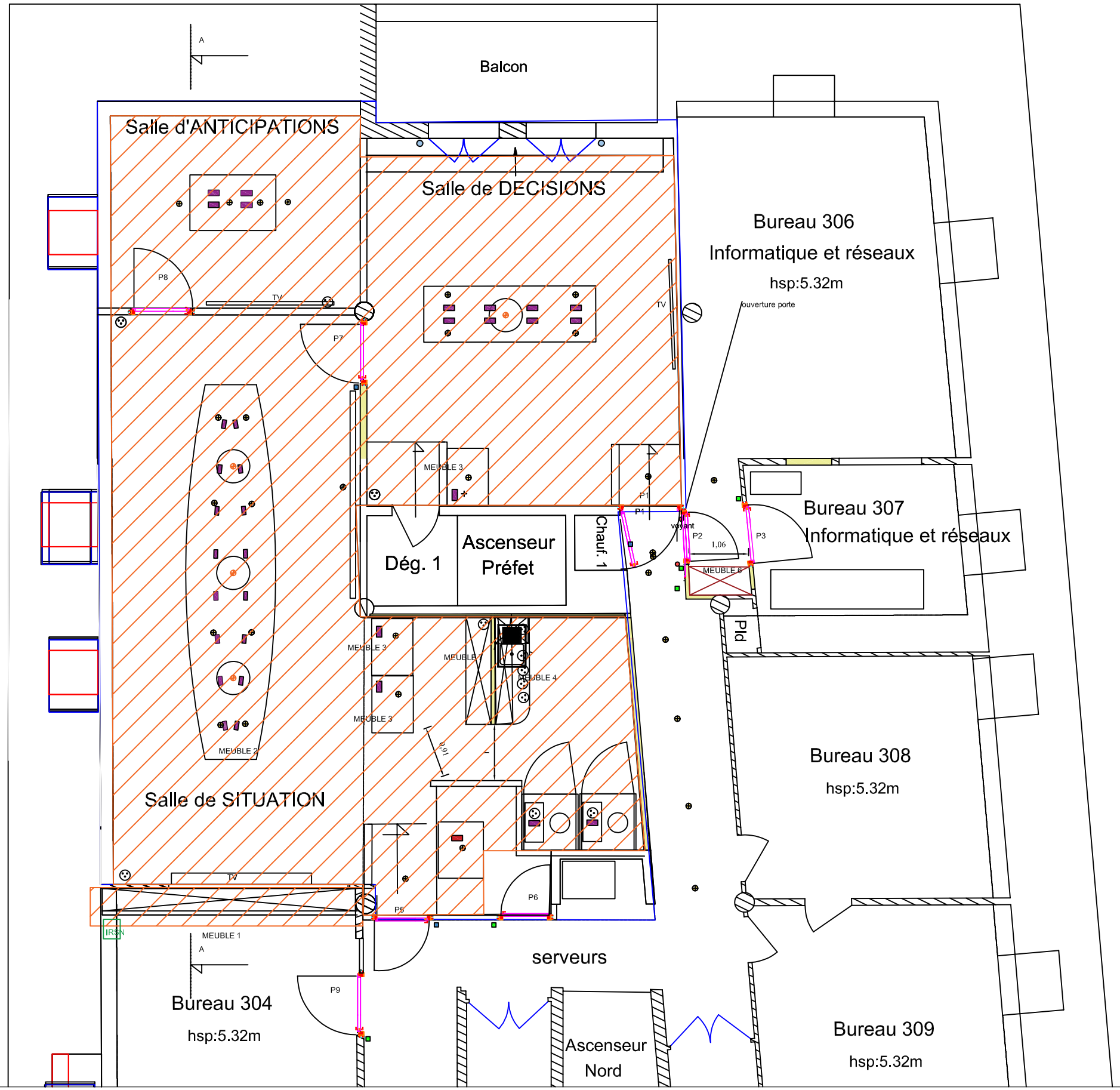

Plancher technique de type COMEY ou similaire approuvé
121 m²

Département du Loir-et-Cher

PREFECTURE DE LOIR-ET-CHER

Place de la république

PROJET COD 2026

PLAN 3 REVETEMENT DE SOL
projet

Indice	Date	Establ par :	Modifications / Observations
B	30/01/2026	SLB	*Mise à jour des plans d'intérieur*

PRÉFET
DE LOIR-ET-CHER
Liberté
Égalité
Fraternité

DOSSIER :
COD 2026

ECHELLE :
1/100